

# Summ, summ, summ!

www.zzzebra.de

Volkslied  
Text: Heinrich Hoffmann von Fallersleben (1789-1874)

J=100

1. Summ, summ, summ! Bien-chen summ he - rum!  
Ei, wir tun dir nichts zu - lei - de, flieg nur aus in Wald und Hei - de!  
Summ, summ, summ! Bien-chen summ he - rum! LABBE

1.  
Summ, summ, summ! Bienchen summ herum!  
Ei, wir tun dir nichts zuleide,  
flieg nur aus in Wald und Heide!  
Summ, summ, summ! Bienchen summ herum!
2.  
Summ, summ, summ! Bienchen summ herum!  
Such in Blumen, such in Blümchen  
dir ein Tröpfchen, dir ein Krümchen!  
Summ, summ, summ! Bienchen summ herum!
3.  
Summ, summ, summ! Bienchen summ herum!  
Kehre heim mit reicher Habe,  
bau uns manche volle Wabe!  
Summ, summ, summ! Bienchen summ herum!

## So wird's gemacht:

Während du "Summ, summ, summ! Bienchen summ herum!" singst, klatsche du im Rhythmus in die Hände. Dazwischen machst du die beschriebenen Bewegungen nach.  
In der ersten und dritten Strophe fliegst du mit ausgebreiteten Armen im Raum herum.  
In der zweiten Strophe suchst du nach dem Nektar. Suche auf dem Boden oder in Pflanzen, die in deinem Zimmer stehen.

Du kannst mit deinen Freunden auch ein Kreisspiel daraus machen. Einer von euch spielt dann das Bienchen in der Mitte des Kreises.

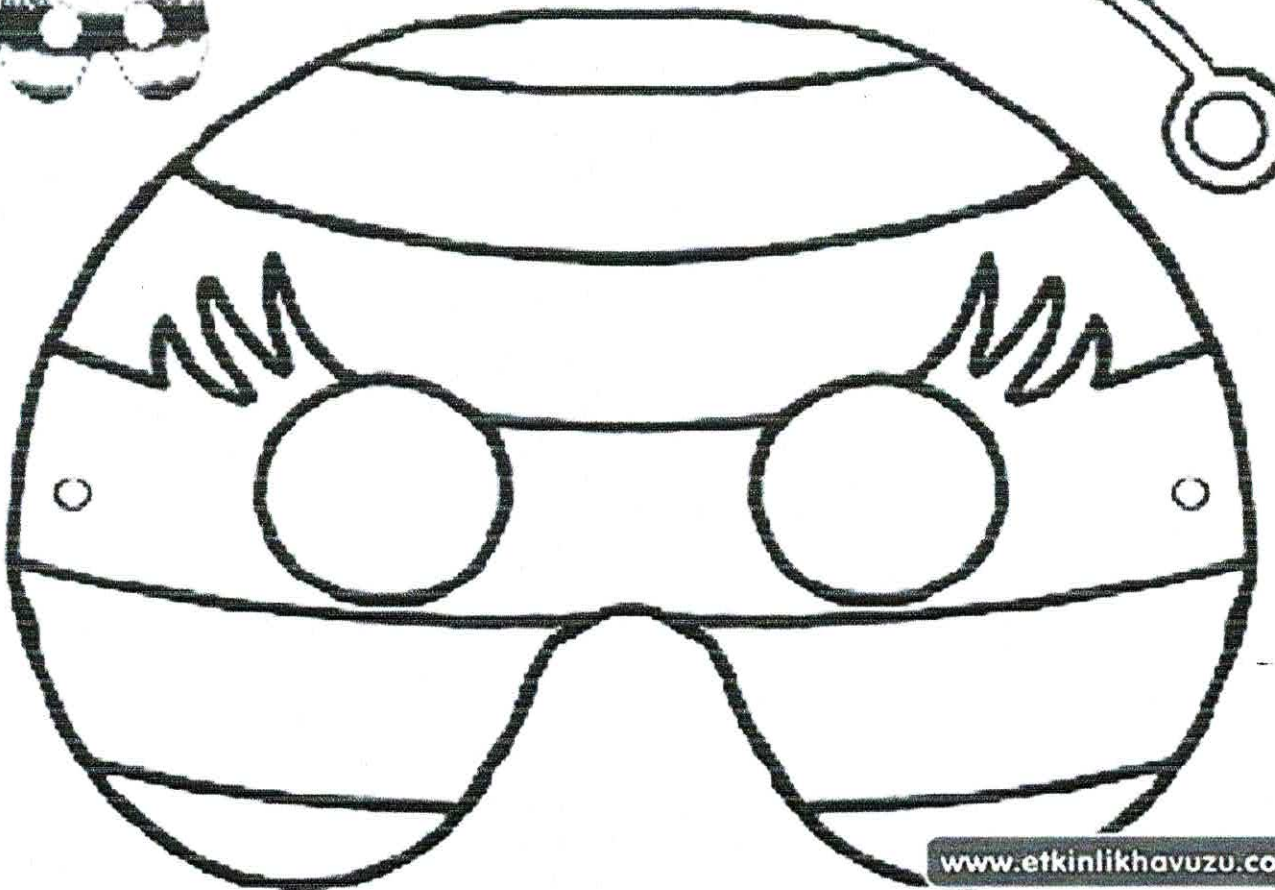
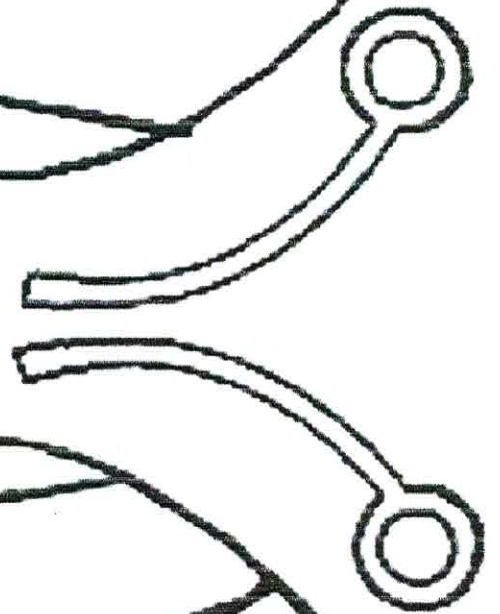
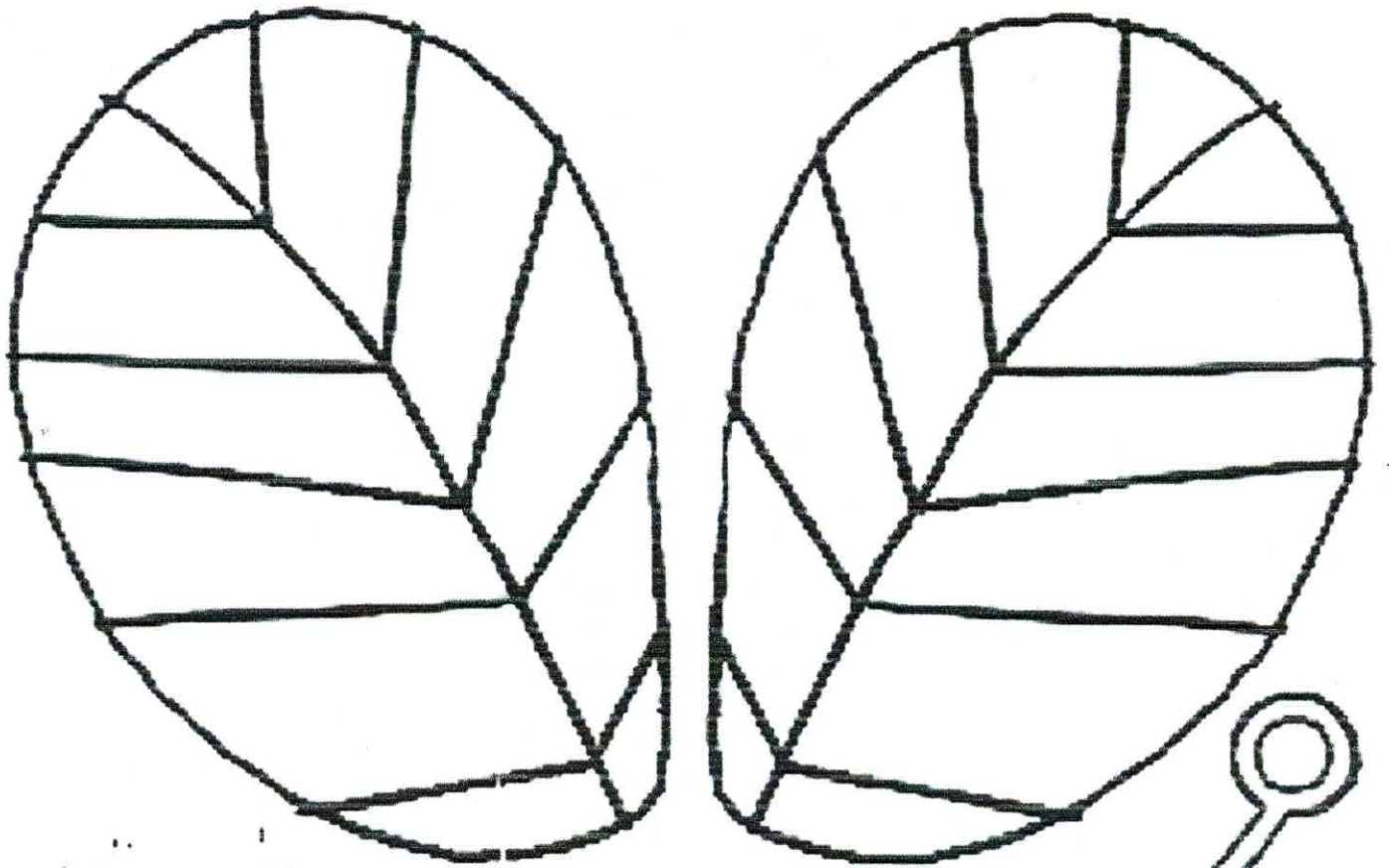

# Kleine Biene im Bienenhaus - Rhythmisches Klatschspiel

## Kleine Biene im Bienenhaus

von Jolanda Garcia, KidsSoup Inc.

Summ, summ, summ, summ,  
Summ, summ, summ, summ.

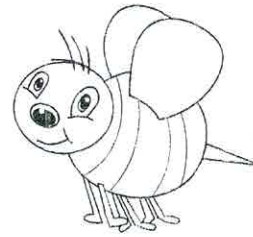

Kleine Biene im Bienenhaus,  
Kleine Biene flieg hinaus.

Kleine Biene summ, summ, summ,  
Kleine Biene flieg herum.

Kleine Biene such Nektar fein,  
Kleine Biene mit Pollen am Bein.

Kleine Biene zurück zum Haus,  
Kleine Biene nun ruh dich aus.

Kleine Biene summ, summ, summ, (*langsam werden*)  
Kleine Biene nun bist du stumm.

Quelle · [www.Kindersuppe.de](http://www.Kindersuppe.de)

### Einstieg:

Sagen sie den Vers rhythmisch auf und klatschen Sie in die Hände. Klatschen Sie nur leise, damit die Kinder Ihre Worte deutlich hören und verstehen können. Werden Sie dabei zum Schluss immer leiser.

Andere Bewegungen: mit den Füßen stampfen, patschen Sie sich auf den Schoß, auf den Boden, klatschen und patschen, etc.

### Spielvariante

Die Kinder (Bienen) summen im Bienenest (Kreis) und fliegen dann hinaus in den Raum um Nektar zu sammeln. Bei "zurück zum Haus" kommen die Bienen zurück zum Bienenhaus (Kreis) und ruhen sich aus und schlafen.

Kopiervorlage:

# Was fliegt denn da?

Male die Spiralen nach.

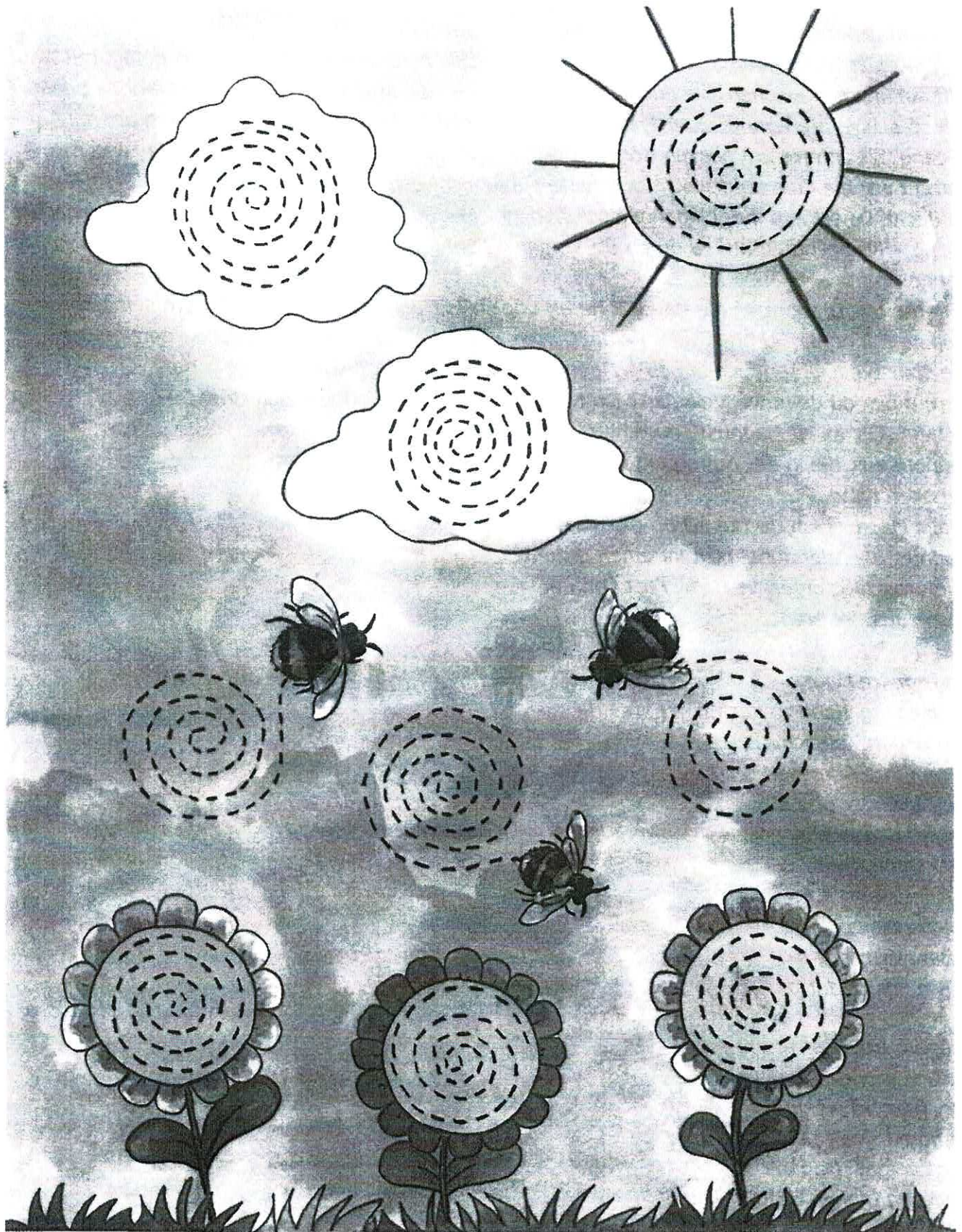

# Weg finden

Wie kommt die Biene zur Blume? Hilf ihr, den richtigen Weg zu finden.

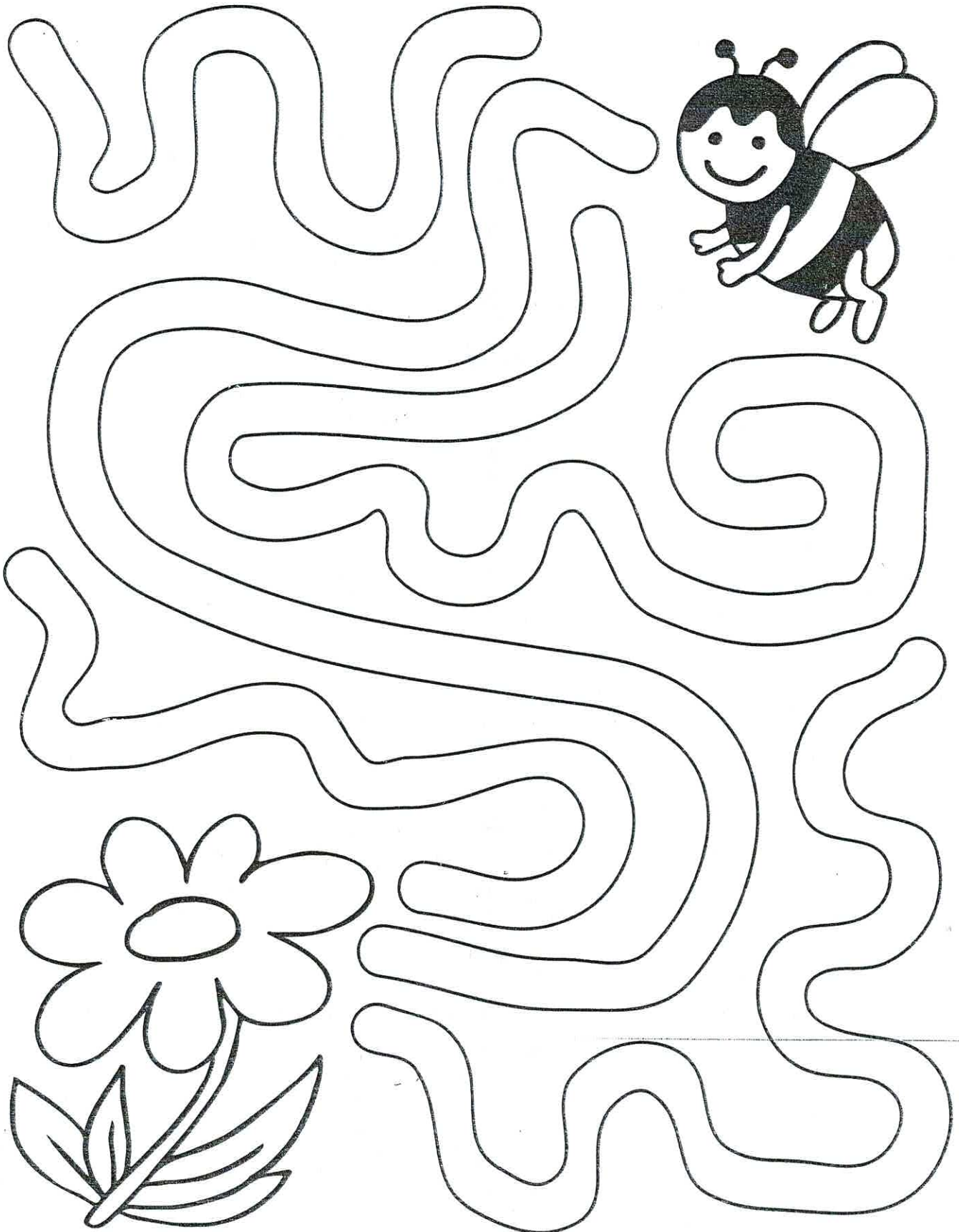

# Schwungübungen

Zeichne die geschwungenen Linien mit einem dicken Stift nach und male sie weiter.

